NÚCLEO EJECUTOR PARA EL MANTENIMIENTO, ACONDICIONAMIENTO Y EQUIPAMIENTO DE COMISARÍAS - NEMAEC

CONVENIO N°005-2025-FONCODES

"Año de la Esperanza y Fortalecimiento de la Democracia"

Lima, 25 de marzo de 2026

Carta N° 000183-2026-NEMAEC/PRESIDENCIA

Señor:
RONALD RODRIGO QUISPE GALARZA
Jefe de la Unidad de Gestión de Proyectos Especiales - UGPE
FONDO DE COOPERACIÓN PARA EL DESARROLLO SOCIAL - FONCODES
Presente. –

Asunto: Requerimiento de informe y documentación técnica respecto de modificaciones advertidas en la ejecución del mantenimiento de la CPNP Alfonso Ugarte.

Referencia: a) OFICIO N°000104 -2026-MIDIS/FONCODES/UGPE
b) Informe N° 013-2026-TBCR

De mi especial consideración:

En atención al documento de la referencia a), mediante el cual se solicita la remisión de información técnica respecto a las modificaciones advertidas en la intervención de mantenimiento de la CPNP Alfonso Ugarte, cumplo con informar lo siguiente:

A la fecha, el servicio se encuentra en proceso de ejecución (mantenimiento en curso), próximo a su culminación, por lo que las modificaciones observadas responden a condiciones reales identificadas durante la ejecución en el mes de febrero, las cuales serán consolidadas por el equipo técnico responsable a fin de estructurar el correspondiente expediente conforme a la normativa vigente.

Cabe precisar que actualmente se encuentra en proceso de elaboración y consolidación la documentación requerida, la cual incluirá el sustento técnico integral (memoria descriptiva, planos, presupuesto, cronograma actualizado, entre otros), así como la validación técnica correspondiente.

Sin otro particular, hago propicia la oportunidad para expresarle los sentimientos de mi especial consideración.

Atentamente,

MIGUEL IVAN ALARCÓN PARCO
PRESIDENTE NEMAEC

"Año de la Esperanza y el Fortalecimiento de la Democracia"

INFORME N.º 013-2026-TBCR

A : **Abg. RONALD RODRIGO QUISPE GALARZA**
Jefe de la Unidad de Gestión de Proyectos Especiales

DE : **ING. TIFFANY BRISSETTE CABELLOS ROMERO**
Supervisora de Mantenimiento.

ASUNTO : **INFORME SITUACIONAL SOBRE LA EJECUCION DE LA CPNP ALFONSO UGARTE – CERCADO DE LIMA.**

FECHA : 10 de marzo del 2026.

Es grato dirigirme a Usted para expresarle mi cordial saludo al mismo tiempo hacerle llegar el informe de situación actual sobre la ejecución de la CPNP ALFONSO UGARTE – CERCADO DE LIMA, donde hago mención lo siguiente:

I. ANTECEDENTES

1.1. Mediante oficio N°000033-2026-MIDIS/FONCODES/UGPE, de fecha 15/01/2026, la UGPE remite al NEMAEC la Ficha Técnica aprobada de la CPNP Alfonso Ugarte – Lima, para el acondicionamiento de la Comisaría PNP ALFONSO UGARTE - LIMA, de conformidad con la opinión técnica favorable contenida en el Informe N°08-2025-OORV. Asimismo, en atención a lo dispuesto en el numeral 5.2.3.1 a) de la referida Norma Técnica, se solicitó al NEMAEC en el ámbito de sus competencias se efectúe la validación del diseño técnico remitido por la UGPE, emitiendo la conformidad correspondiente o, de ser el caso, las observaciones y recomendaciones relacionadas con la funcionalidad y operatividad del servicio policial, dentro de los plazos previstos en la Norma Técnica.

1.2. Mediante el INFORME TÉCNICO Nº07-2026-NEMAEC-SVAT, de fecha 16 de enero del 2026, la ING. SANDY VALENTINA ARBIETO TORRES – en ese momento, Coordinadora de Mantenimiento y Acondicionamiento del NEMAEC, emitió conformidad de la Ficha Técnica Aprobada de la CPNP Alfonso Ugarte, donde menciona que se encuentra completa y habilitada para el inicio del proceso de contratación, conforme a la normativa de UGPE y FONCODES. No encontró observaciones.

1.3. Mediante la Ficha Técnica aprobada por el NEMAEC para la ejecución del servicio de mantenimiento de la CPNP ALFONSO UGARTE, se establecieron las partidas, metrados, especificaciones técnicas y presupuesto correspondiente para la intervención de la infraestructura policial.

1.4. En el marco del seguimiento y monitoreo de la ejecución de los trabajos en campo, se realizaron visitas técnicas a la citada infraestructura con la finalidad de verificar el avance físico, cumplimiento de las especificaciones técnicas y concordancia con lo establecido en la Ficha Técnica aprobada.

II. BASE LEGAL

2.1. RESOLUCION DE DIRECCION EJECUTIVA RDE N° 000185-2025-MIDIS / FONCODES / DE NORMA TÉCNICA N°05-2025-FONCODES/UGPE, "Norma Técnica para la ejecución de intervenciones de mantenimiento y acondicionamiento de la infraestructura de comisarias mediante Núcleos Ejecutores", de fecha 19 de noviembre del 2025.
2.2. Reglamento Nacional de Edificaciones (RNE).
2.3. Norma G.050 Seguridad durante la construcción.
2.4. Ley N° 29783 – Ley de Seguridad y Salud en el Trabajo.
2.5. Términos de Referencia que regulan las obligaciones técnicas del contratista.

III. ANÁLISIS DE LA DOCUMENTACIÓN:

3.1. El día 04 de marzo del 2026, se realizó una visita técnica inopinada por parte de la supervisión de la UGPE, el Ing. José Luis Pariona Martines – supervisor de mantenimiento, mi persona Ing. Tiffany Brissette Cabellos Romero – supervisora de mantenimiento, el Sr. Karl Rondoño Grados – tesorero del NEMAEC y encontrando por parte del contratista al Ing. Cristian Faustuno García – SSOMA del mantenimiento.

3.2. A raíz de la visita técnica, se encontraron observaciones en la ejecución del mantenimiento de la CPNP ALFONSO UGARTE – CERCADO DE LIMA, las cuales, se detallan en el ACTA DE SUPERVISION firmada al culminar la visita, la cual, se anexa al presente documento.

3.3. Durante la inspección técnica efectuada a la ejecución del mantenimiento de la CPNP ALFONSO UGARTE – CERCADO DE LIMA, se ha verificado que la empresa ejecutora viene realizando **trabajos que no se encuentran contemplados dentro de las partidas, metrados ni alcances establecidos en la Ficha Técnica aprobada**. Entre las actividades identificadas se advierten intervenciones que implican **modificaciones a las condiciones inicialmente previstas**, las cuales podrían involucrar:

- Variaciones en partidas constructivas originalmente contempladas.
- Ejecución de trabajos adicionales o modificaciones de diseño.
- Intervenciones que podrían comprometer elementos estructurales o funcionales de la infraestructura.

3.4. En relación a los trabajos ejecutados en la cobertura, se ha observado que se viene realizando el cambio de materiales originalmente contemplados en la Ficha Técnica, optándose por la utilización de materiales de menor peso estructural respecto a los inicialmente considerados. Según lo manifestado por el personal en campo, dicha decisión estaría orientada a reducir las cargas transmitidas a la estructura existente, considerando que la infraestructura corresponde a una edificación antigua tipo casona, la cual podría presentar limitaciones en su capacidad portante. No obstante, se advierte que la modificación de los materiales de cobertura podría implicar una reducción en las características de calidad, durabilidad o desempeño previstas en la ficha técnica, por lo que resulta indispensable contar con el sustento técnico correspondiente, por lo cual se requiere la evaluación del estado estructural de la edificación existente, Memoria de cálculo estructural que justifique la

reducción de cargas en la cobertura, el comparativo técnico de los materiales originalmente considerados y los actualmente propuestos, planos actualizados de la solución constructiva adoptada, la aprobación del proyectista o especialista estructural responsable.

3.5. Por otro lado, cabe señalar que, a la fecha de la presente evaluación, **no se ha remitido a esta instancia documentación técnica que sustente formalmente dichas modificaciones**, tales como informes técnicos, aprobaciones del proyectista o autorizaciones de la entidad competente.

3.6. De acuerdo con los procedimientos técnicos y administrativos aplicables en la ejecución de intervenciones en infraestructura pública, cualquier modificación respecto a lo aprobado en la Ficha Técnica debe contar previamente con sustento técnico y aprobación formal de la entidad.

3.7. Mediante el oficio N°000095-2026-MIDIS/FONCODES/UGPE, de fecha 27 de febrero del 2026 la UGPE remitió el procedimiento para la gestión y aprobación de modificaciones durante la ejecución de intervenciones de mantenimiento y acondicionamiento de comisarías bajo el sistema de contratación a suma alzada, ejecutadas mediante núcleo ejecutor (NEMAEC), para su disposición y aplicación.

IV. CONCLUSIONES:

4.1. Durante la visita técnica inopinada realizada por el supervisión de la UGPE se encontraron observaciones en la ejecución del mantenimiento de la CPNP ALFONSO UGARTE – CERCADO DE LIMA, las cuales, se detallan en el ACTA DE SUPERVISION firmada al culminar la visita, la cual, se anexa al presente documento.

4.2. Durante la verificación técnica realizada en la CPNP ALFONSO UGARTE se ha evidenciado la ejecución de trabajos no contemplados en la Ficha Técnica aprobada.

4.3. A la fecha, no se cuenta con documentación técnica que sustente ni autorice dichas modificaciones, lo cual, dificulta la validación técnica de las intervenciones ejecutadas.

4.4. La ejecución de trabajos sin sustento técnico ni aprobación formal podría generar observaciones técnicas, administrativas y de control, además de riesgos asociados a la seguridad de la infraestructura.

V. RECOMENDACIONES:

5.1. Solicitar al núcleo ejecutor NEMAEC la remisión inmediata con carácter de urgencia de la documentación técnica que sustente los trabajos ejecutados no previstos en la Ficha Técnica, incluyendo procedimientos, planos modificados, metrados y presupuesto correspondiente.

5.2. Se recomienda solicitar al NEMAEC - responsable de la ejecución del mantenimiento, el sustento técnico formal del cambio de material en la cobertura, incluyendo la evaluación estructural de la edificación existente y la memoria de cálculo que justifique la reducción de peso en la estructura, a fin de verificar que la solución adoptada no comprometa la calidad, durabilidad ni seguridad de la infraestructura intervenida.

5.3. Hasta contar con la validación técnica correspondiente, se recomienda evaluar la continuidad de las intervenciones no previstas, a fin de evitar posibles observaciones posteriores.

5.4. En consecuencia, es todo lo que tengo que hacer de su conocimiento para los fines correspondientes, salvo mejor parecer.

Atte.

Ing. Tiffany Brissette Cabellos Romero
INGENIERO CIVIL
CIP N° 217993

tiffany_050692@hotmail.com
967080757

PANEL FOTOGRAFICO

FOTOGRAFIA N° 01: Trabajos que viene ejecutándose en el área de la oficina del comisario de la CPNP ALFONSO UGARTE.

FOTOGRAFIA N° 02: Trabajos que viene ejecutándose en la CPNP ALFONSO UGARTE.

tiffany_050692@hotmail.com
967080757

FOTOGRAFIA N° 03: Acopio de material de desmonte para eliminación en la CPNP ALFONSO UGARTE.

FOTOGRAFIA N° 04: Cambio de luminarias en la CPNP ALFONSO UGARTE.

tiffany_050692@hotmail.com
967080757

FOTOGRAFIA N° 05: Enchapado en baños de la CPNP ALFONSO UGARTE.

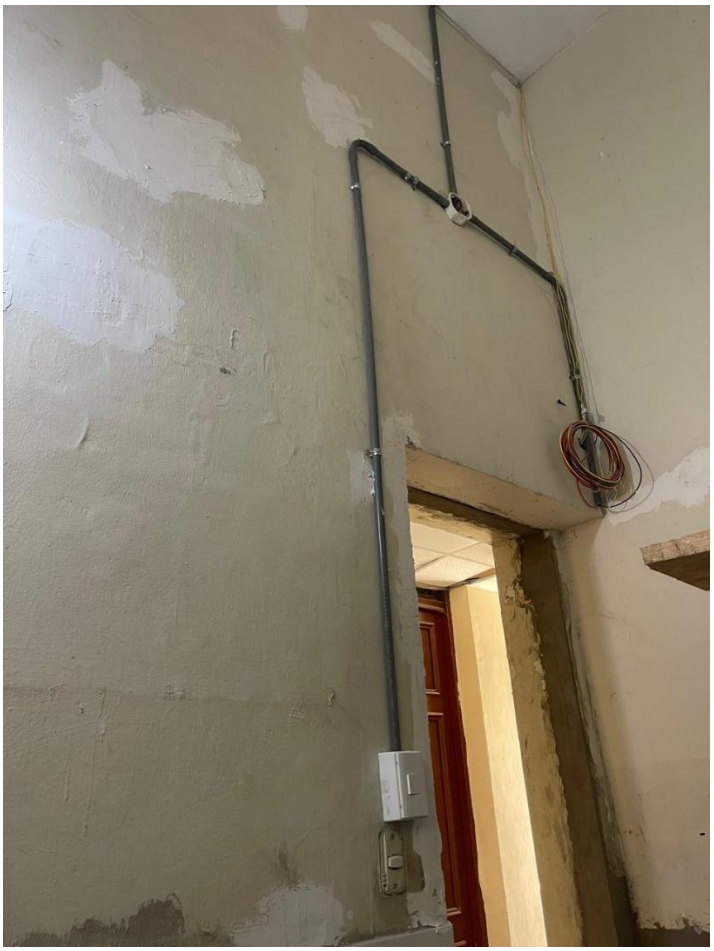

FOTOGRAFIA N° 06: Cableado para interruptor (instalaciones eléctricas) en la CPNP ALFONSO UGARTE

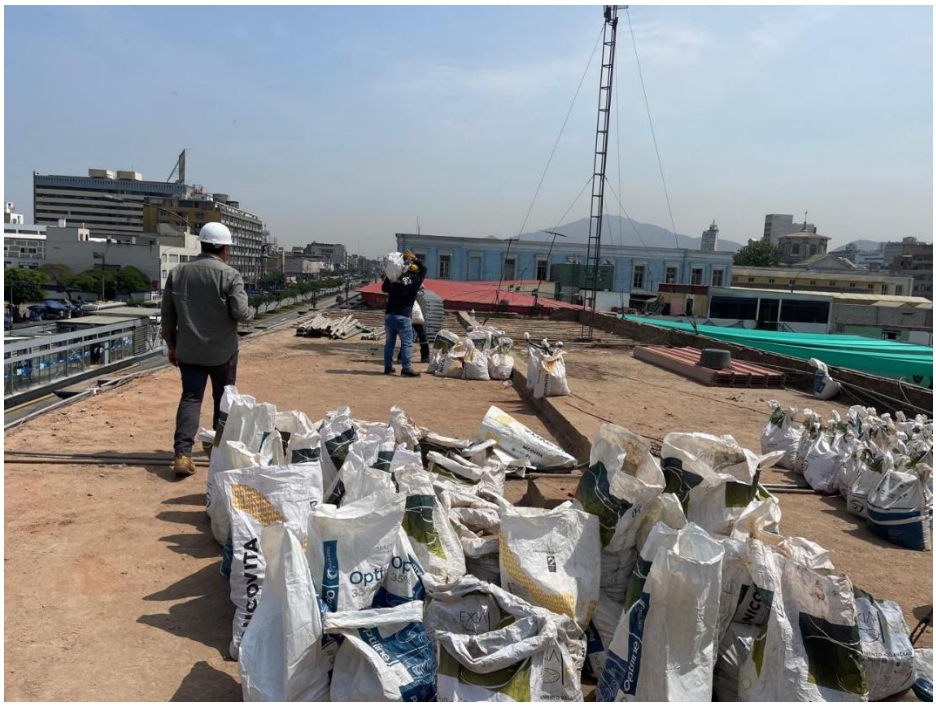

FOTOGRAFIA N° 07: Remoción de ladrillo pastelero de solo un lado del techo en la CPNP ALFONSO UGARTE

FOTOGRAFIA N° 08: Materiales distintos a lo especificado en la ficha técnica (estructura metálica y planchas para la cobertura),se evidencia perfiles de aluminio pesado para sistema drywall y cobertura de planchas de ETERNEIT de PVC termoacústico.

FONCODES Firma Digital
Firmado digitalmente por QUISPE GALARZA Ronald Rodrigo FAU 20509139700 hard
Motivo: Soy el autor del documento
Fecha: 11.03.2026 14:39:23 -05:00

"Decenio de la Igualdad de Oportunidades para mujeres y hombres"
"Año de la Esperanza y el Fortalecimiento de la Democracia"

San Isidro, 11 de Marzo del 2026

OFICIO N° 000104-2026-MIDIS/FONCODES/UGPE

Señor
MIGUEL IVÁN ALARCÓN PARCO
Presidente del NE para el Mantenimiento, Acondicionamiento y equipamiento de Comisarías (NEMAEC)
Presente. -

Asunto : Requerimiento de informe y documentación técnica respecto de modificaciones advertidas en la ejecución del mantenimiento de la CPNP Alfonso Ugarte.

Referencia : a) Informe N° 013-2026-TBCR
b) Oficio N° 000095-2026-MIDIS/FONCODES/UGPE
c) Norma Técnica N° 05-2025-FONCODES/UGPE

De mi consideración:

Tengo el agrado de dirigirme a usted, en atención al documento de la referencia a), mediante el cual se informa sobre las observaciones advertidas durante la visita técnica inopinada realizada el 04 de marzo de 2026 a la intervención de mantenimiento de la CPNP Alfonso Ugarte - Cercado de Lima.

Al respecto, conforme se señala en el citado informe, durante la verificación técnica se evidenció la ejecución de trabajos no contemplados dentro de las partidas, metrados y alcances establecidos en la Ficha Técnica aprobada, así como la variación de materiales previstos para la cobertura, sin que a la fecha se haya remitido a esta Unidad la documentación técnica que sustente formalmente dichas modificaciones ni la aprobación correspondiente.

Sobre el particular, corresponde señalar que el numeral 5.2.3.3 de la Norma Técnica N° 05-2025-FONCODES/UGPE (literal d.) establece que las modificaciones que resulten necesarias durante la ejecución deben encontrarse debidamente sustentadas en un informe técnico y contar con la aprobación previa de la UGPE antes de su implementación. Del mismo modo, mediante el Oficio N° 000095-2026-MIDIS/FONCODES/UGPE se remitió a El Núcleo Ejecutor el "Procedimiento para la gestión y aprobación de modificaciones durante la ejecución de intervenciones de mantenimiento y acondicionamiento de comisarías bajo el sistema de contratación a suma alzada", de cumplimiento obligatorio, el cual dispone que no procede la ejecución de partidas no contempladas ni modificaciones sin autorización formal previa, bajo responsabilidad.

En ese sentido, se requiere a El Núcleo Ejecutor que, en el plazo máximo de tres (03) días hábiles de notificado el presente, remita a esta Unidad un informe situacional detallado y el expediente de modificación que corresponda respecto de los trabajos observados en la CPNP Alfonso Ugarte, debidamente suscrito y validado por las

Esta es una copia auténtica imprimible de un documento electrónico archivado por el Fondo de Cooperacion para el Desarrollo Social, aplicando lo dispuesto por el Art. 25 de D.S. 070-2013-PCM y la Tercera Disposición Complementaria Final del D.S. 026- 2016-PCM. Su autenticidad e integridad pueden ser contrastadas a través de la siguiente dirección web: **http://www.foncodes.gob.pe/sgd/verifica** e ingresando el siguiente código de verificación: **LMQPOAX**

instancias técnicas competentes, incluyendo como mínimo: informe técnico del Ingeniero Residente, informe de validación técnica del Monitor de Obra del NEMAEC, memoria descriptiva de la modificación, clasificación de la modificación propuesta, valorización de las partidas afectadas, presupuesto analítico detallado, planos de replanteo o documentación gráfica correspondiente, cronograma actualizado e incidencia en el plazo, así como registro fotográfico.

Asimismo, tratándose específicamente del cambio de material en la cobertura, deberá adjuntarse el sustento técnico especializado que permita evaluar su procedencia, incluyendo la evaluación del estado estructural de la edificación existente, la memoria de cálculo que justifique la reducción de cargas, el comparativo técnico entre los materiales originalmente previstos y los propuestos, los planos actualizados de la solución adoptada, debiendo contener además la opinión del proyectista.

Hago propicia la oportunidad para expresarle las muestras de mi especial consideración y estima personal.

Atentamente,
Documento firmado digitalmente
……..
RONALD RODRIGO QUISPE GALARZA
Jefe de la Unidad de Gestión de Proyectos Especiales
FONDO DE COOPERACIÓN PARA EL DESARROLLO SOCIAL

Esta es una copia auténtica imprimible de un documento electrónico archivado por el Fondo de Cooperacion para el Desarrollo Social, aplicando lo dispuesto por el Art. 25 de D.S. 070-2013-PCM y la Tercera Disposición Complementaria Final del D.S. 026- 2016-PCM. Su autenticidad e integridad pueden ser contrastadas a través de la siguiente dirección web: **http://www.foncodes.gob.pe/sgd/verifica** e ingresando el siguiente código de verificación: **LMQPOAX**